



## 21 DE MAIO 2022 PARTICIPE!

Destinados aos trabalhadores dos SMAS, os Eco Jogos, têm como objetivo criar um ambiente de camaradagem e boa disposição, através de uma competição saudável entre equipas compostas por 6 elementos. Os jogos criados com um nível de dificuldade reduzida, refletem as temáticas poupança de água, combate às perdas de água, deposição ilegal e separação de resíduos, entre outros.

Os Eco Jogos foram adiados para o dia **21 de maio de 2022**, prevendo-se o início das atividades pelas 9h15m, almoço às 13h (um saboroso “**porco no espeto**”), seguindo-se um concurso de karaoke e entrega de prémios.

Vamos divertir-nos e confraternizar!...

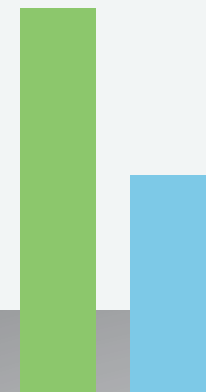

  
eco  
jogos



# FOLHA INFORMATIVA

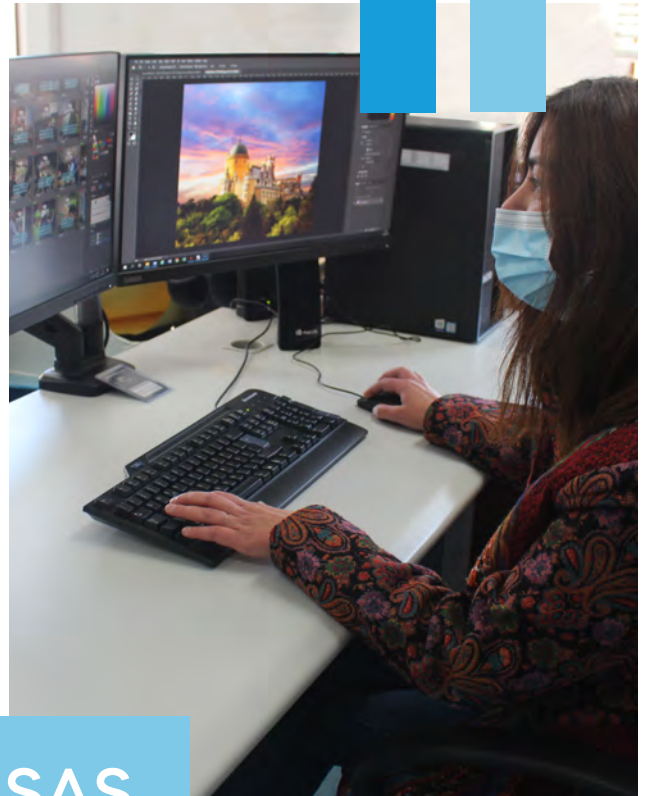

# AS NOSSAS EQUIPAS

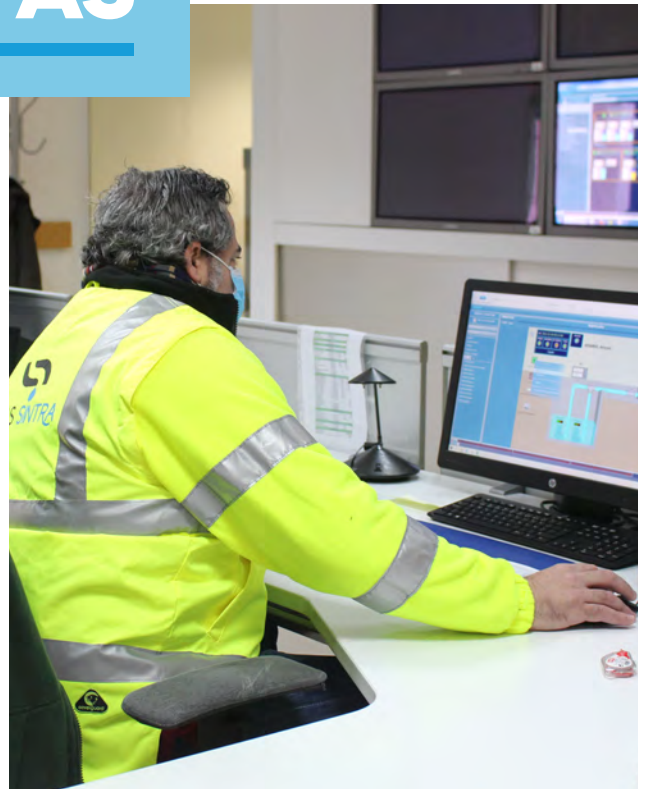

# INVESTIMENTOS

## AV. DOS MISSIONÁRIOS - CACÉM

### REMODELAÇÃO DA REDE DE ABASTECIMENTO

**Início:** agosto

**Conclusão:** setembro

**Valor investido:** 1 600 000€

A intervenção dos SMAS de Sintra inseriu-se no âmbito da execução da ligação pedonal e ciclável entre a cidade de Aqualva-Cacém e Fitares (Rio de Mouro). Numa extensão de cerca de 170 metros, efetuou-se a substituição da rede antiga por uma conduta DN 200mm, em PVC. Após realização dos trabalhos de desinfecção do troço instalado, foram efetuadas as respetivas ligações à rede existente.



## CRIATIVIDADE TRANSFORMA ESTAÇÃO ELEVATÓRIA DE OURESSA

“Água: a fonte da vida”. Esta é a mensagem do trabalho de ilustração que, por estes dias, dá novas cores à Estação Elevatória de Ouressa, em Mem Martins, instalação dos Serviços Municipalizados de Água e Saneamento de Sintra (SMAS de Sintra) situada paredes-meias com o recinto da Escola EB2,3 Ferreira de Castro.

O trabalho contou com protagonistas muito especiais: crianças e jovens, com idades compreendidas entre os 6 e os 14 anos, do Programa “Diverte-te Comigo-Verão’21”, dinamizado pela Junta de Freguesia de Algueirão-Mem Martins (JFAMM). Durante as manhãs, Vasco Costa delineava o desenho nas paredes, “quase como um livro de colorir”, e à tarde, sempre com a supervisão do artista, os petizes pegavam nas latas de spray e preenchiam os vários cantos com uma multiplicidade de cores.

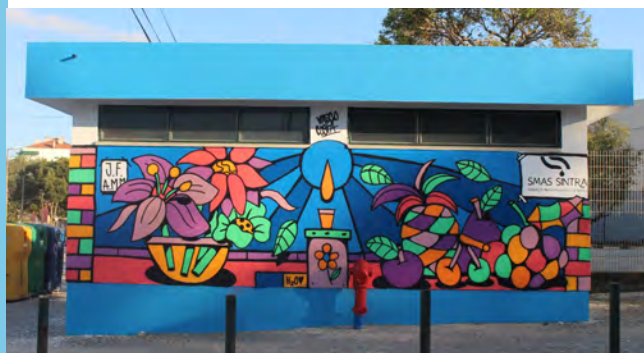

# TAPADA DAS MERCÊS E ALGUEIRÃO

## REQUALIFICAÇÃO DE CONTENTORIZAÇÃO

**Valor investido:** 1 000 000€

586 contentores enterrados para o Algueirão e Tapada das Mercês, visando concretizar a estratégia de substituição da contentorização de superfície, por enterrada.



# TERRUGEM

## CONSTRUÇÃO DA ETAR DE CABRELA

**Início:** final de 2020.

**Prazo de execução:** 900 dias.

**Valor investido:** 660 000€

Esta ETAR, localizada a sul das povoações de Silva, Faião e Cabrela e a norte de Casais de Cabrela vai complementar a rede de drenagem de águas residuais destas localidades que se encontra em curso e representa um investimento dos SMAS de Sintra de 1 milhão e 600 mil euros.

A futura ETAR visa dar resposta às necessidades de saneamento de cerca de 900 pessoas.



## OBRAS POR ADMINISTRAÇÃO DIRETA

# IDANHA AVENIDA ALVES REDOL

## REPARAÇÃO DE CONDUTA ADUTORA DN 500mm

Constatada a existência de rotura na conduta em Fibrocimento, foi substituído o troço anómalo por uma tubagem em Ferro Fundido Dúctil, numa extensão de cerca de 6 metros, interligando-se as extremidades do mesmo ao existente.

Dada a importância desta conduta no sistema de abastecimento da zona, foram previamente efetuadas várias manobras/intervenções na rede para serem criadas alternativas de forma a assegurar a continuidade do abastecimento de água.



## **PEDRA FURADA** **RUA E TRAV. DO MOINHO**

### REMODELAÇÃO DA REDE DE ABASTECIMENTO DE ÁGUA

Foi instalada uma conduta DN 90 em PVC, numa extensão de 280 metros, substituindo todos os ramais pre-existentes.

Foram concluídos os trabalhos de remodelação com a desinfeção do novo troço de conduta instaladas e a sua respetiva ligação à rede existente.



## **LINHÓ** **RUA DAS MACHADAS**

### TAMPONAMENTO DE COLETOR PLUVIAL

Decorrentes de inundações no logradouro de um imóvel na Alameda da Fonte Velha, procedeu-se ao tamponamento da saída do coletor, ficando o escoamento a fazer-se através do coletor pluvial da Rua das Machadas.

Procedeu-se ainda, à retificação da ligação de um sumidouro à caixa de visita.



## **RIBEIRA DE SINTRA** **ESTRADA DO CARVALHEIRO**

### REPARAÇÃO DO COLETOR DOMÉSTICO

Devido a um abatimento de terra, verificou-se que o emanilhamento da linha de água naquele local desmoronou e danificou o coletor doméstico que existe neste local. Foi executada a sua reparação e reforçou-se o emanilhamento da linha de água. Os trabalhos foram desenvolvidos de forma a permitir a consolidação gradual das paredes da galeria e reparou-se uma extensão de cerca de 2 m de coletor de águas residuais em PVC, diâmetro 200mm.



## **SÃO MARCOS** **RUA COTÃO NOVO**

### REPARAÇÃO DO COLETOR DOMÉSTICO

Na sequência de um abatimento junto a uma caixa de visita, efetuou-se uma inspeção vídeo ao coletor doméstico e ao coletor pluvial, com o objetivo de identificar a existência de eventuais anomalias, o que veio a revelar-se inconclusivo. Optou-se por proceder à abertura de vala no local, confirmando que a sua origem residia numa deficiência de uma caixa não visitável, devida à ação de murídeos (ratos), no ponto de ligação com um ramal domiciliário.





# SMAS E O AMBIENTE

## FESTIVAL AQUI AO LADO

CENTRO LÚDICO DE MASSAMÁ

17, 18 e 19 de setembro

Os SMAS participaram no “Festival Aqui ao Lado” contemplando a sensibilização para questões ambientais, nomeadamente na área dos resíduos, incentivando a deposição seletiva, incluindo os biorresíduos (resíduos alimentares), assim como a mudança de comportamentos em relação ao descarte na via pública de pontas de cigarro (beatas).



## ROTA DA ÁGUA

PERCURSO PELO PATRIMÓNIO HÍDRICO SINTRENSE

25 de setembro

A “Rota da Água” alia um percurso histórico pelo património hídrico sintrense, a uma caminhada entre as Minas e revela a utilidade destes espaços ao serviço das comunidades de Sintra.

Permitiu conhecer o património natural inigualável da Serra de Sintra, onde minas e reservatórios, recolhem o valioso recurso natural essencial à vida – a água – e o encaminham para o abastecimento à população de Sintra.

Este percurso foi complementado por animação histórica, na Mina da Volta do Duche e junto ao Reservatório dos Capuchos.

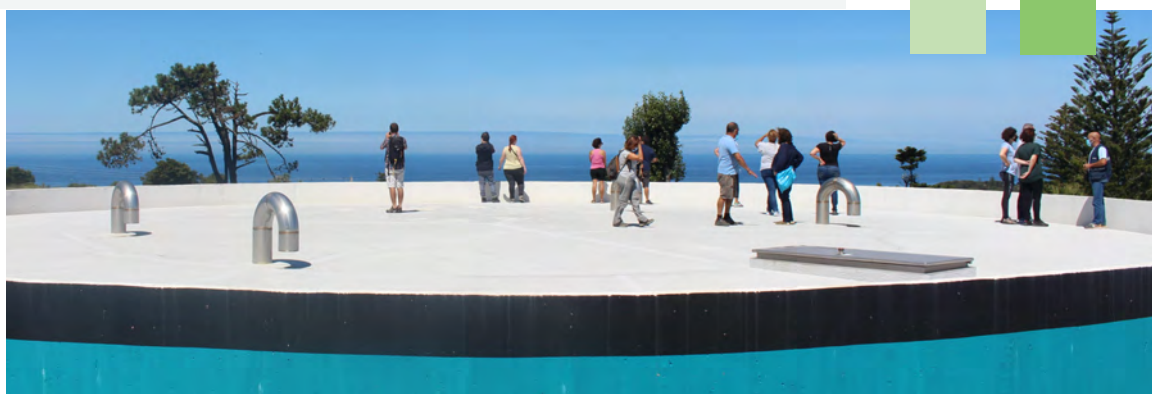



## UM DIA NA PRAIA

SMAS DE SINTRA SENSIBILIZAM PARA QUESTÕES AMBIENTAIS E DE SUSTENTABILIDADE

### Praia das Maças – 28 de agosto

Os SMAS divulgaram e promoveram junto dos utilizadores, a água de Sintra, no âmbito da campanha “Beba água da torneira”. Nesta iniciativa, distribuiu-se água da torneira e águas aromatizadas, na praia das Maças, abordando ainda temas como, as alterações climáticas, medidas mitigadoras de combate ao desperdício de água e o seu uso racional.

SMAS DE SINTRA MARCAM PRESENÇA NO

## 16.º ENCONTRO DE ALTERNATIVAS

1 a 3 de outubro

A participação dos SMAS no Encontro de Alternativas de Sintra, este ano subordinado ao tema “Tempo de Agir”, conferiu particular destaque ao projeto “Compostagem é Reciclar e Reutilizar – Ser Melhor pelo Ambiente!”, assim como à Operação “Sintra e os Biorresíduos”. No dia 1 de outubro assinalou-se o Dia Nacional da Água promovendo também, a qualidade da água da rede pública de Sintra, no âmbito da campanha “Beba água da torneira”.



## AGENDA PARA O MÊS DE NOVEMBRO

Dom	Seg	Ter	Qua	Qui	Sex	Sab
	1	2	3	4	5	6
7	8	9	10	11	12	13
14	15	16	17	18	19	20
21	22	23	24	25	26	27
28	29	30				

01 – Dia de Todos os Santos

10 - Dia Nacional da Cultura Científica - Conferência “SMAS de Sintra-75 anos ao serviço de Sintra/ No Caminho da Ciência”

16 - Dia Nacional do Mar

19 - Dia Mundial do Saneamento

20 a 28 – Semana Europeia da Prevenção de Resíduos

27 de novembro a 27 de março de 2022 – Exposição “Monstros Marinhos” e “Mar de Plástico” - Oficina Ambiental

23 a 26 – ENEG 2021 - Encontro Nacional de Entidades Gestoras de Água e Saneamento

FINS DE SEMANA

NOVEMBRO

# FLUTUAÇÃO ATIVIDADE

\ smas-sintra - oficina ambiental

Descrição da Atividade  
"FLUTUAÇÃO"

Duração: 20 minutos

Através de um conjunto de experiências científicas, serão explorados vários conceitos associados a esta temática, tais como a densidade e a flutuação dos corpos em água.

Horário de Funcionamento:

Terça-Feira a Domingo 10h00 às 18h00.  
Encerra às Segundas- Feiras e Feriados



## ECO-DICAS



POSSO DEITAR TINTEIROS E  
TONNERS USADOS NO LIXO COMUM?

**NÃO!**

Depositar REEE (Resíduos de Equipamentos Elétricos e Eletrónicos) no lixo comum, o abandono, a injeção no solo, a queima a céu aberto ou a descarga de resíduos em locais não licenciados para o seu tratamento, constituem **contraordenações muito graves** (Decreto-Lei 152-D, de 11 de dezembro de 2017 - Lei Quadro das Contraordenações Ambientais).

Não corra riscos desnecessários. A responsabilidade ambiental é uma obrigação de todos! Procure locais onde existem eletrões para os depositar...



 **Atendimento Comercial**  
800 202 107 | 9h00 - 17:30

 **Leituras**  
800 505 555 | 24 horas

 **Resíduos Urbanos**  
800 210 020 | 24 horas

 **Avarias**  
800 204 781 | 24 horas

 **Geral**  
219 119 000 | 24 horas

 [geral@smas-sintra.pt](mailto:geral@smas-sintra.pt)

 [www.smas-sintra.pt](http://www.smas-sintra.pt)

 [twitter.com/smassintra](https://twitter.com/smassintra)

 [facebook.com/smasdesintra](https://facebook.com/smasdesintra)